

# Lexmark CX725dhe (koridoriuose esantys spausdintuvai) instrukcija vartotojui

Įrenginio valdymo skydas:

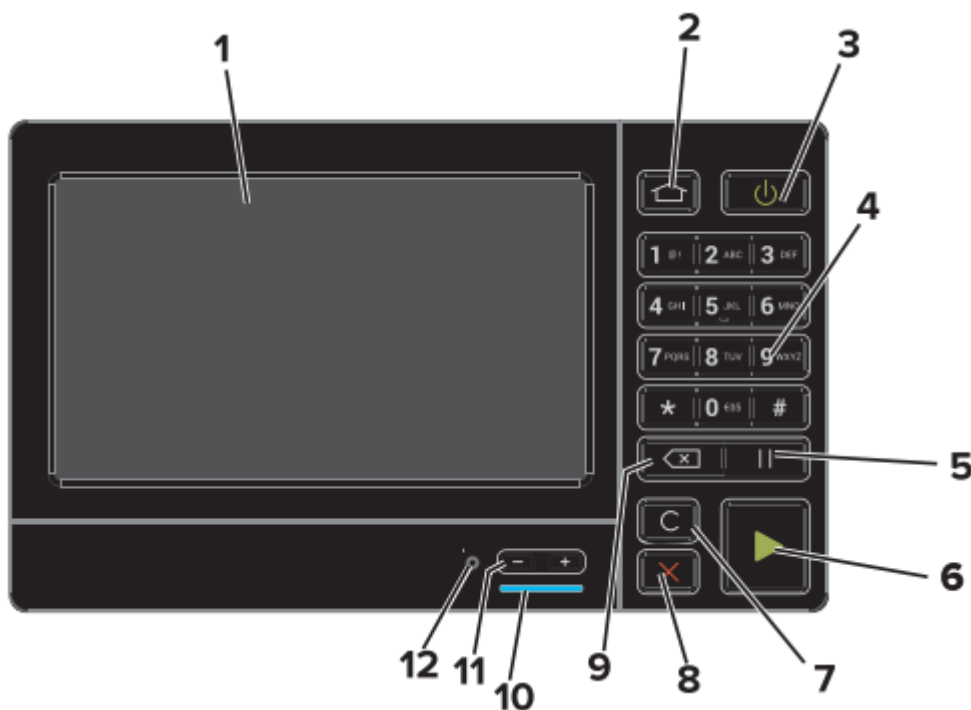

1. Ekranas
2. Įrenginio pagrindinis meniu
3. Išjungimas / įjungimas
4. Klaviatūra
5. Pauzė
6. Pradėti darbą
7. Parametrų atstatymas
8. Atšaukti darbą
9. Ištrinti
10. Garso didinimas / mažinimas
11. Prijungimas ausinėms / garso kolonėlėms
12. (Nepaaiškinti)

## Prisijungimas prie įrenginio

Paspauskite „**Start**“:

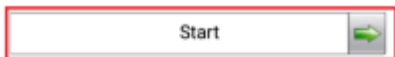

2. Suveskite prisijungimo duomenis ir paspauskite „Next“:

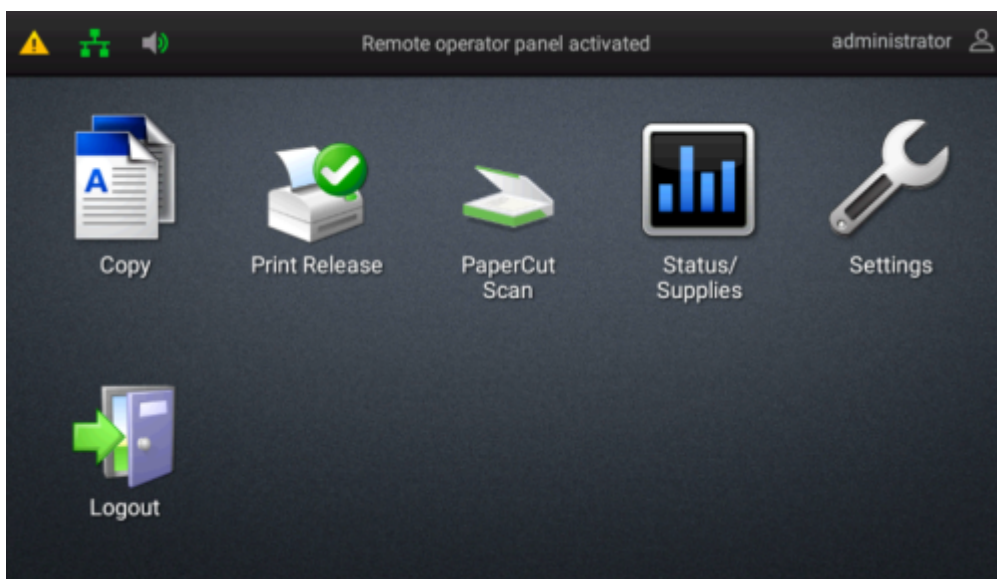

**Copy** - Kopijavimas

**Print Release** - Spausdinimas

**PaperCut Scan** - Skenavimas į el paštą

**Status / Supplies** - Įrenginio statusas, eksplotacinės medžiagos

**Settings** - Nustatymai

**Logout** - Atsijungimas

# Kopijavimas

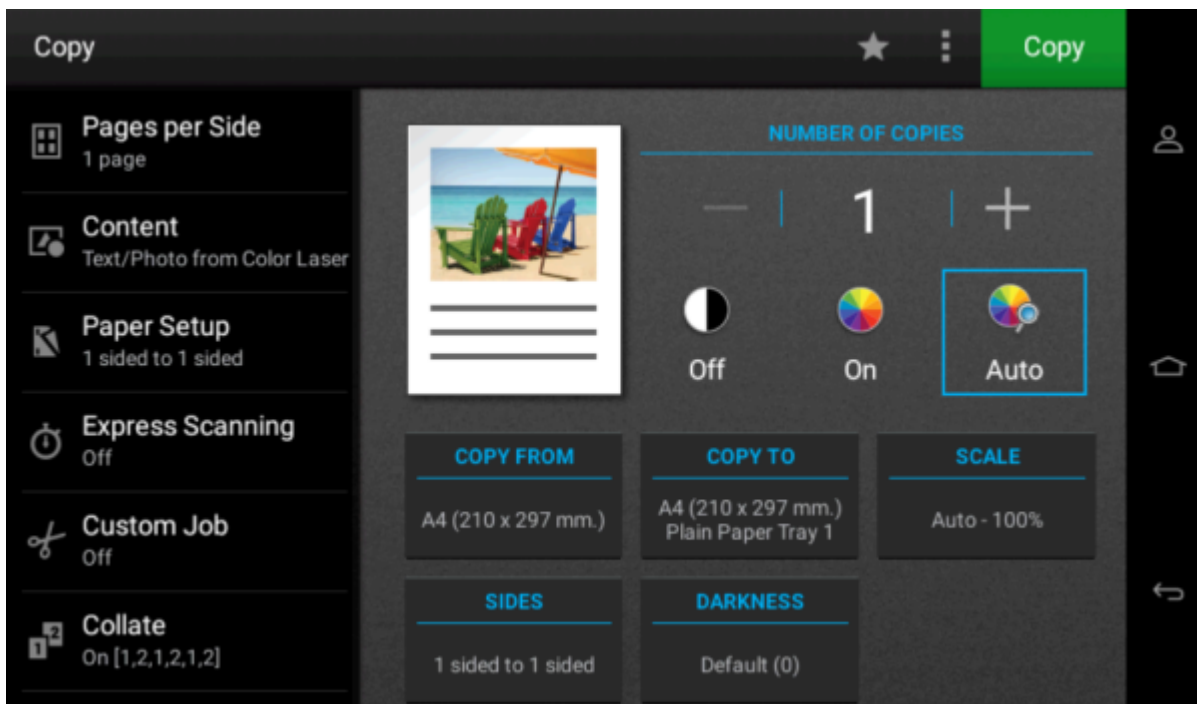

**Number of copies** - kopijų skaičius

**Off** - juodai baltas kopijavimas

**On** - spalvotas kopijavimas

**Auto** - automatinis spalvų nustatymas kopijoms

**Copy from** - kopijuojamų dokumentų formatas

**Copy to** - nukopijuotų dokumentų formatas

**Scale** - didinimas / mažinimas

**Sides** - vienpusiai / dvipusiai lapai

**Darkness** - tamsinimas / šviesinimas

# Spausdinimas

**PaperCutMF<sup>®</sup>** **Held Print Jobs**

Document	Pages	Cost	
Untitled - Notepad	1	0.01Eur	 
Test Page	1	0.05Eur	 



**Refresh** **Print All**  **Back**

- Spausdinti dokumentą

**Print All** - spausdinti visus dokumentus

**Refresh** - atnaujinti spausdinamų dokumentų sąrašą

**Back** - grįžti į pagrindinį meniu

## Skenavimas

**PaperCutMF<sup>®</sup>** **Scan to My Email**

Account: My Personal Account Balance: (unrestricted)

To: administrator@klientas.lt

Subject: Your scan (Scan to My Email) 

Filename: scan\_administrator\_2023-03-28-13-23-06 

Color PDF  
1-sided  
A4 Portrait  
300 DPI

**Start**  Prompt for more pages  **Settings**

**Start** – pradėti skenavimą

**Prompt for more pages** – skenuoti kelis dokumentus į vieną bylą (pdf)

**Settings** – skenavimo nustatymai:

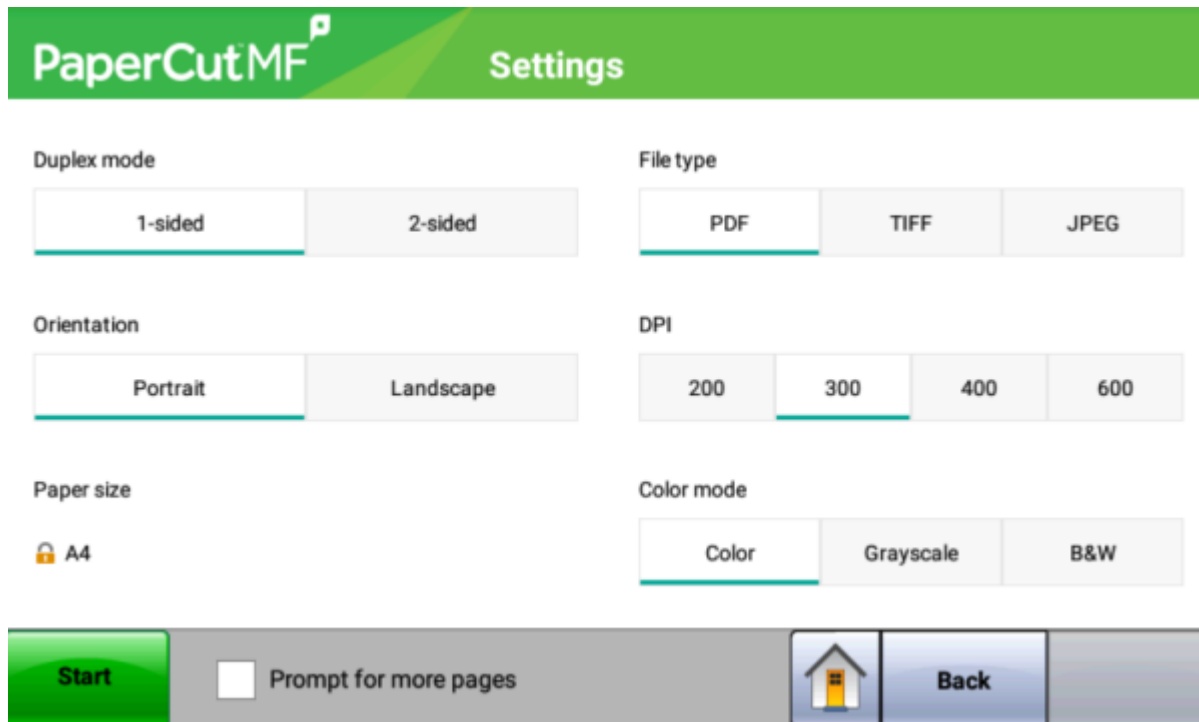

**Duplex mode** – dvipusis režimas

**Orientation** – orientacija

**File type** – bylos tipas

**DPI** – dokumento rezoliucija

**Color mode** – spalvos

**Start** – pradėti skenavimą

**Back** – grįžti atgal

## Įrenginio aptarnavimas

### **\*\*Spausdinimo kasetės keitimas\*\***

1. Atidarykite šonines dureles.

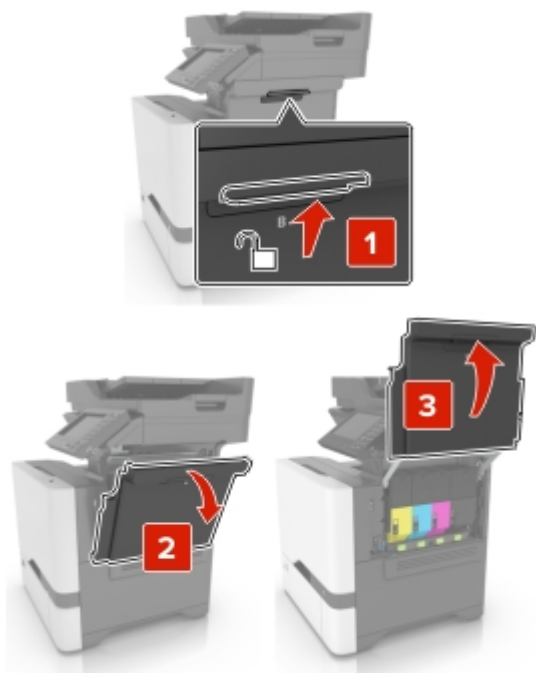

2. Išimkite dažų kasetę.

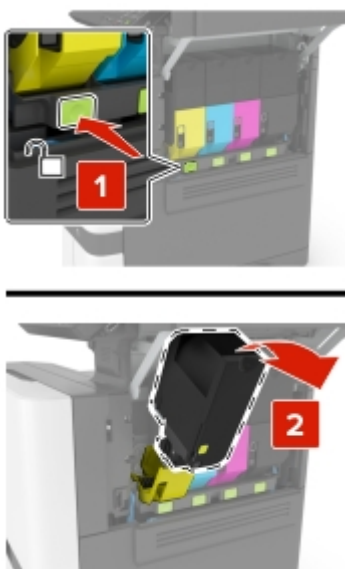

3. Išpakuokite naują dažų kasetę.

4. Įstatykite naują dažų kasetę.

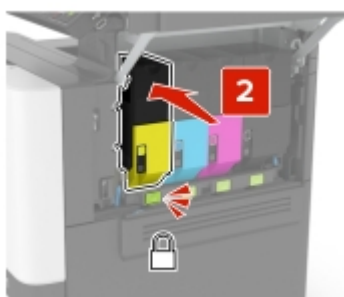
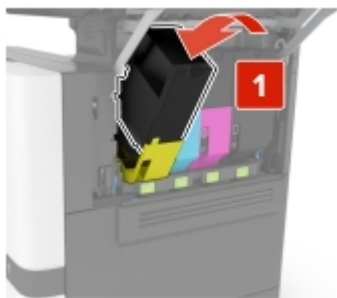

5. Uždarykite šonines dureles.

## Popieriaus papildymas

1. Atidarykite popieriaus stalčių.

**Dėmesio!:** tam, kad išvengti popieriaus užstrigimo, nekeiskite popieriaus įrenginiui dirbant.

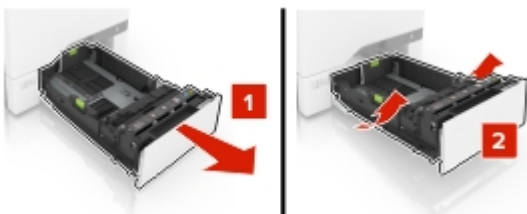

2. Sureguliuokite ribotuvus pagal dedamo popieriaus dydį.

**Dėmesio!:** teisinga dydžio nustatymui pasinaudokite žymėjimais ant stalčiaus dugno.

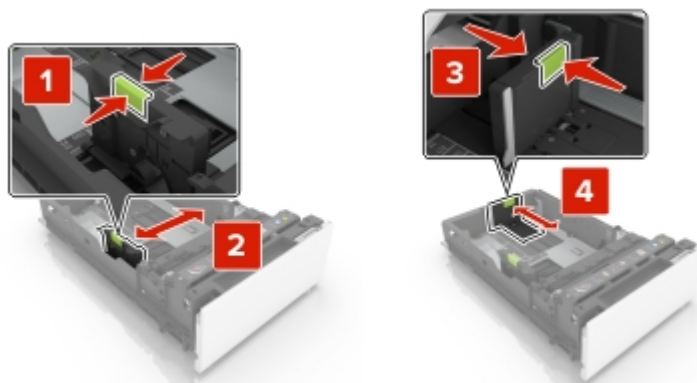

3. Prieš dėdami atskirkite ir sulygiuokite popieriaus lapus.



4. Įdėkite popieriaus lapus spausdinama puse į viršų.

**Dėmesio!** Įsitikinkite, kad popieriaus kiekis neviršija indikatoriuje nurodyto lygio. Dėl per didelio popieriaus kiekio popierius gali būti suglamžytas.

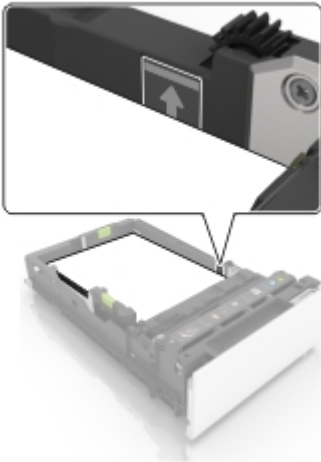

5. Uždarykite stalčių.

From:

<https://vikis.kvk.lt/> - **KVK Vikis**

Permanent link:

<https://vikis.kvk.lt/doku.php?id=pas:spaus:darbuot:lexmark>

Last update: **2024/08/21 06:18**

